

# あかねの会 目黒就労支援室



住所：目黒区中央町 2-32-14  
 TEL：03-3794-5194 FAX：03-6303-4626  
 E-mail：meguro-b@akanenokai.com

あかねの会目黒就労支援室は目黒区中央町にある就労継続支援 B 型事業所で、スウェーデンししゅう・さをり織りなどの自主生産品の作成、外部から依頼のあるチラシ作業（チラシ重ね・封入）を主に実施しています。屋外作業は近隣公園の清掃を毎週 2 回程度行っております。

自主生産品に関しては、ご依頼時期や内容によってはお時間をいただく場合があります。その他、受注内容・受注数・納期などをご相談ください。

## 作業紹介



チラシ作業：枚ずつチラシを重ねてから袋に入れます。

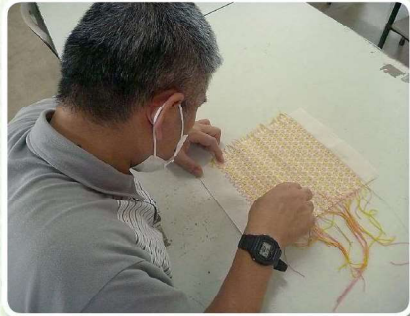

スウェーデンししゅう：針ずつ丁寧に刺しています。



さをり織り：色の組み合わせは無限大。様々な雰囲気の色織りすることができます。



公園清掃：近隣公園の清掃へ。落ち葉や空き缶などを集めます。

# いきいき\*せかんど



住所：目黒区碑文谷 5-12-1 碑文谷ビル 1F・3F  
 TEL：03-3713-8207 FAX：03-6808-8576  
 E-mail：info@ikiikifukushi.jp

目黒区高次脳機能障害者支援センターいきいき\*せかんどでは、受注作業として、財布の解体作業や封入作業、情報誌の折り込み・配布、缶バッジ・キーホルダー制作、軽作業等を行っています。作業時には、マニュアルを使いながら、またメンバー同士声を掛け合いながら、丁寧に作業することを心がけています。

## 作業紹介



封入作業：記念品やラッピング用品等の封入を行っています。高次脳機能障害や身体障害を補いながら正確に作業できるよう、道具や手順を工夫しています。



軽作業：コルク製品の仕上げ（ヤスリ掛け）等を行っています。



情報誌の折り込み・配布



缶バッジ・キーホルダー製作：キズ・汚れがないよう作業・検品しています。これまでに、区の記念品等を製作しました。



財布解体：区内のお寺で供養されたお財布の解体作業を行っています。お財布を使っていた方の想いも考えながら、丁寧に作業をしています。





## しいの実社

住所：目黒区目黒本町 2-7-3  
 TEL：03-5724-7153 FAX：03-3760-4193  
 E-mail：shiinomisha@abeam.ocn.ne.jp

若い方からご高齢の方まで作業を行っており、スタッフと社員（利用者）みんなで和気あいあいと楽しく過ごしています。  
 天然酵母のパンやクッキー、手織り製品、クラフト製品の製造・販売も行っています。



### 作業紹介

#### 袋入れ作業



ネジやチューブを決められた数だけ袋に入れる。



袋の端を折る。



ホッチキスでとめる。

#### 宅配寿司箸セット作り



お箸・お吸い物・しょう油・しょう油皿を袋に入れる。



袋の端をとめる

完成

#### お菓子のラッピング資材作り



箱折や組み立て前の箱のパーツに両面テープを貼っています。

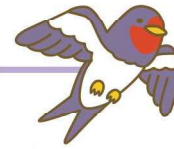

## ワークイン翔

住所：目黒区平町 2-20-8 マイコート 101  
 TEL：03-3723-0571 FAX：03-3723-0571  
 E-mail：workinshou@yahoo.co.jp

ワークイン翔は、事業所の活動に参加することで生活リズムを整えると同時に、作業活動を通じて社会とのつながりを持っていることを利用者の方々に感じていただけることを願っています。

### 活動紹介

- ★細かな作業や精密さを要求される作業は対応が難しいです。
- ★単純作業は、数量が多く納期が短くても可能な限り対応します。
- ★丁寧さと正確さには自信があります。

様々な個性を持った利用者の方々に対応できるよう、そして利用者の方々への作業工賃の向上のために、「こんな仕事、引き受けてもらえないかな？」という仕事がありましたら、ぜひお問い合わせください！



### 受注作業

現在は、主に5社と2団体からの発注を受けています。  
 作業内容は、下記の通りです。

- \* 未使用切手の仕分け及び貼付
- \* DMの封入・封緘・ラベル貼付
- \* アクセサリーの値付け・封入
- \* ペットショップの台紙組み立て
- \* キャラクターカードの発送作業
- \* 神社清掃
- \* 近隣マンションの清掃及び除草作業





# 東が丘障害福祉施設



住所：目黒区東が丘 1-21-15  
 TEL：03-3410-0778 FAX：03-3410-6035  
 E-mail：kobo.higashi@bz03.plala.or.jp

東が丘障害福祉施設では、刀剣を磨く際に使用する和紙を柔らかくする作業を請け負っています。作業方法は素手でこねたり、道具を使ってつぶしたりと利用者様の特性に合わせて様々です。日々、硬い和紙と格闘しています！

## 作業紹介 (和紙制作)



## 施設風景



# 施設所在地一覧

01

## めぐろ

目黒区東山 3-16-3 ウェル東山ビル  
 TEL：03-3710-7770  
 FAX：03-3710-8300  
 E-mail：meguro3104@mx52.tiki.ne.jp



02

## あゆみ園

目黒区大橋 2-19-1  
 TEL：03-3466-0812  
 FAX：03-3466-0881  
 E-mail：ayumien@helen.ocn.ne.jp



03

## 大橋えのき園

目黒区大橋 2-19-38  
 TEL：03-3465-5192  
 FAX：03-3465-5193  
 E-mail：enoki@herb.ocn.ne.jp



04

## しごとも 中目黒事業所

目黒区中目黒 3-6-3 加藤ビル 801  
 TEL：03-5708-5578  
 FAX：03-5708-5578  
 E-mail：shigotomo@paiyaki.net



05

## Cocorport 目黒駅前 Office

目黒区下目黒 1-2-21 泰山堂ビル 4F  
 TEL：03-6452-8669  
 FAX：03-6452-8670  
 E-mail：meguro-staff@cocorport.co.jp



06

## 下目黒福祉工房

目黒区下目黒 3-10-2  
 TEL：03-3793-2590  
 FAX：03-3793-3293  
 E-mail：shimomeguro@clock.ocn.ne.jp





# 施設所在地一覧

07

## 目黒本町福祉工房

目黒区目黒本町 1-14-24  
TEL : 03-3713-5798  
FAX : 03-3794-4340  
E-mail : meguro@itarucenter.com



08

## かみよん工房

目黒区上目黒 4-1-26  
TEL : 03-3760-3059  
FAX : 03-5722-3845  
E-mail : kamiyon@comet.ocn.ne.jp



09

## フードコミュニティ目黒

目黒区中央町 2-32-5 スマイルプラザ中央町  
TEL : 03-5768-0707  
FAX : 03-5768-0717  
E-mail : okowa@fc-meguro.com

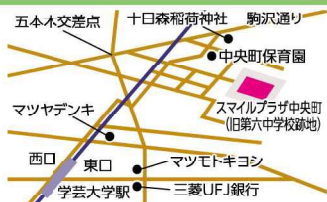

10

## ブレス学芸大学

目黒区中央町 2-32-5 スマイルプラザ中央町  
TEL : 03-5721-6516  
FAX : 03-5721-6518  
E-mail : breath-gakudai@lagoon.ocn.ne.jp

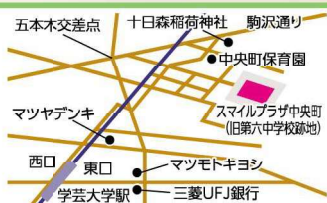

11

## SUN

目黒区中央町 2-32-5 スマイルプラザ中央町  
TEL : 03-3712-0653  
FAX : 03-3791-6076  
E-mail : nposun1@aria.ocn.ne.jp

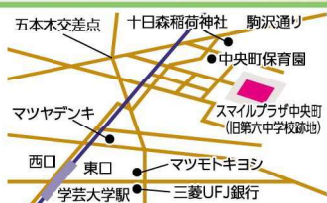

12

## おおぞら

目黒区中央町 2-32-13  
TEL : 03-3710-2531  
FAX : 03-3710-2540  
E-mail : oozora@seishonokai.or.jp



13

## あかねの会 目黒就労支援室

目黒区中央町 2-32-14  
TEL : 03-3794-5194  
FAX : 03-6303-4626  
E-mail : meguro-b@akanenokai.com



14

## いきいき\*せかんど

目黒区碑文谷 5-12-1 碑文谷ビル 1F・3F  
TEL : 03-3713-8207  
FAX : 03-6808-8576  
E-mail : info@kiikifukushi.jp



15

## しいの実社

目黒区目黒本町 2-7-3  
TEL : 03-5724-7153  
FAX : 03-3760-4193  
E-mail : shiinomisha@abeam.ocn.ne.jp



16

## ワークイン翔

目黒区平町 2-20-8 マイコート 101  
TEL : 03-3723-0571  
FAX : 03-3723-0571  
E-mail : workinshou@yahoo.co.jp



17

## 東が丘障害福祉施設

目黒区東が丘 1-21-15  
TEL : 03-3410-0778  
FAX : 03-3410-6035  
E-mail : kobo.higashi@bz03.plala.or.jp

