

花とみどりの学習館だより

冬のバラ? ロゼット

冬の地面をよく見てみると、葉を地面にくっつけて広がっている野草があるよ。バラのように見えることからこの状態をロゼット(バラの花の意)と呼ぶよ。芝生や原っぱ、園路...中目黒公園にはどんなロゼットがあるかな?



みんなの中目黒公園

冬の間ロゼット状の野草たちは、冬の寒風や雪から耐えるためにぴたりと地面に葉を広げています。また、よく見ると葉が重ならないようになり、お日様の光を効率よく受けられるようになっています。植物の冬の間ロゼットや芽が出た時の姿を知っていると、こぼれ種で増えた時に残したり除草したいときにも早めに除草することができます。園芸をする上でも役立ちます!



イベント予定

🕒日時 🧑‍🎓対象 👥定員 💰参加費 🗣️主催 📄申し込み ☁️内容・その他

ハーブの寄せ植えづくり



- 🕒 : 3月19日(日) 10:00~12:00
- 🧑‍🎓 : どなたでも(小学生以下は保護者同伴)
- 👥 : 8名
- 💰 : 材料費700円
- 🗣️ : 花とみどりの学習館
- 📄 : 種類がいろいろあるハーブは、利用法もさまざま。それぞれの特徴を知り、寄せ植えに挑戦してみましょう!
- ☁️ : 往復ハガキにイベント名と郵便番号、住所・氏名(ふりがな)・電話番号・年齢を書いて3/2(必着)までに花とみどりの学習館へお送りください。

子犬の広場

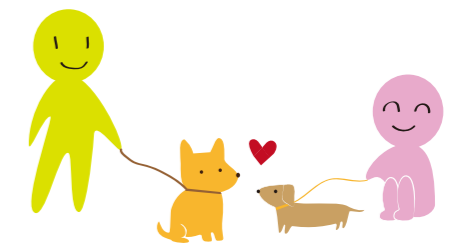

- 🕒 : 2月4日(土) 10:00~11:30
- 🧑‍🎓 : 犬を飼っている方
- 👥 : なし
- 💰 : 無料
- 🗣️ : 中目黒わんわんクラブ
- ☁️ : 犬同士の交流で社会性を養い、飼い主の犬への理解向上を図ります。会場設営にご協力いただける方は9:15にわんぱく広場にお集まりください。
- 📄 : 不要

裏面をチェック!
春にはどんな花が咲くのかな?
どうしてロゼットになっているのかな?

発行日:2023年2月初旬 発行者:目黒区立中目黒公園 花とみどりの学習館
開館時間:9:00~17:00 休館日:月曜日(月曜日が祝祭日の際は翌平日)
〒153-0061 東京都目黒区中目黒2-3-14

🔍 [花とみどりの学習館ブログ](#)
 TEL&FAX:03-5721-0871
 ブログ・イベント予定はこちら➡️