東名多摩川橋リニューアル工事開始のお知らせ

中日本高速道路株式会社の道路事業につきましては、日ごろよりご協力いただき、ありがとうございます。
中日本高速道路株式会社では、東名多摩川橋の老朽化の抜本的な対策として、橋梁の床版を取り替えることを計画しています。このたび、床版取替の準備工事として床版下面の補強のため、足場の設置工事を始めます。工事に際しましては、沿道に工事用車両の出入りがあります。振動や騒音には出来るだけ配慮して工事を進めていきます。
工事の実施にあたりまして、ご協力のほどよろしくお願いします。

全体工事工程
（予定）

※通信ケーブルの接続箇所がきまっているため、準備工事範囲が広くなっています

準備工事

工事の流れ

下面補強のため足場の設置
↓
通信・電気ケーブルの移設
↓
床版下面補強
↓
東名多摩川橋床版取替工事

※リニューアル工事：これまでの部分的な補修の繰返しでは橋梁の健全性が保てないため、早期に抜本的大規模な更新工事を行うもの

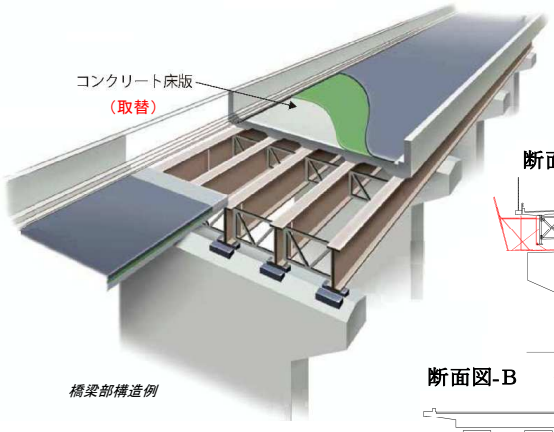

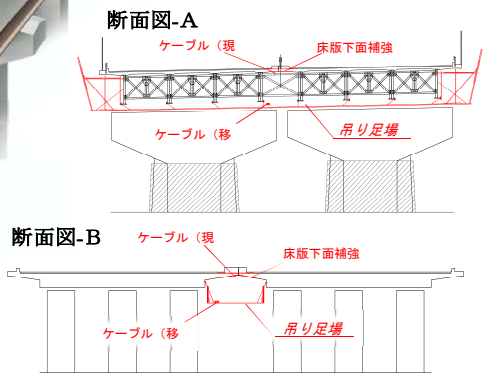

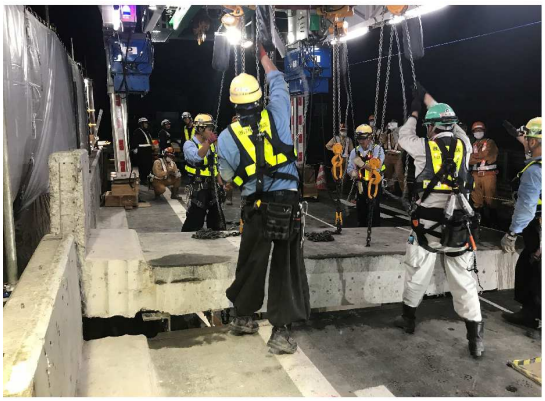

※取替状況写真（他の橋の事例）

【施工者】
株式会社大林組・大林道路株式会社
東名高速道路（特定更新等）東名多摩川橋床版取替工事
特定建設工事共同企業体
〒214-0022
神奈川県川崎市多摩区堰１丁目-13　東名高速道路高架下
TEL：044-322-0957

【発注者】
中日本高速道路株式会社 東京支社 （NEXCO中日本）
東京支社 横浜保全・サービスセンター
所在地：神奈川県横浜市緑区長津田町5509
TEL ： 045-922-1141