小学校1・2・3年生向き

めぐろくこどもじょうれい

目黒区子ども条例

子どもたちが元気にすごすことのできるまちをめざして

あなたは、世界にたった一人の大切な人です。自分の気持ちを大切にしながら、いきいきと育ってほしいとまちの人たちみんながねがっています。

目黒区では、おとなが力をあわせて、みらいをつくる子どもたちをおうえんしていくために、平成17年12月に、「目黒区子ども条例」という区の決まりをつくりました。

※このパンフレットは、小学校1・2・3年生向けに目黒区子ども条例の内容をわかりやすく表現したものです。条例の本文は目黒区ホームページ(http://www.city.meguro.tokyo.jp)などでご覧になれます。

目黒区

子どもがいきいき育つまちの4つのやくそく

自分のことやほかの人のことを大切にしよう。

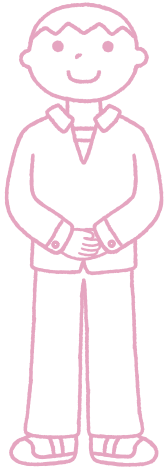

友だちをいじめたり、なかまはずれにしてはいけないね。

子育てをささえるまち

子どもは、ほごしゃから愛され、大切に育てられます

おとなのやくわり

○ほごしゃは、子どもの一番近くにいる人として、子どもの気持ちをわかってあげるようにどりょくします。

○まちの人は、ほごしゃが安心して子育てができるよう、みんなでおうえんしていくどりょくをします。

子どもがさんかできるまち

子どもは、自分の思ったことや感じたことを話したり、友だちといっしょに活動することができます

おとなのやくわり

○おとなは、子どもの意見をきちんときいて、その子どもにあったアドバイスをするようにどりょくします。

○おとなは、スポーツや行事など、まちで子どもがいろいろな活動ができるようにどりょくします。

子どもが安心できるまち

子どもは、いじめやぼうりょくから守られ、安心して生きることができます

おとなのやくわり

○おとなは、みんなできょうりょくして、子どもをじけんやぼうりょくから守り、子どもが安心して生活できるまちをつくるようにどりょくします。

子ども一人ひとりのことを大切にするまち

子どもは、自分らしさを大切にされながら、育つことができます

おとなのやくわり

○おとなは、子どもが安心していきいきと、楽しく遊んだり学んだりできる場所をつくるようにどりょくします。

子どももまちのメンバーだよ。まちの行事などいろいろなことにチャレンジしてみよう。

遊びも、勉強もがんばろうね。

ほごしゃの方へ：子どもがいきいき育つために大切なことは何か、またそのためにどうすればいいのかなどについて、子どもといっしょに話し合ってみましょう。

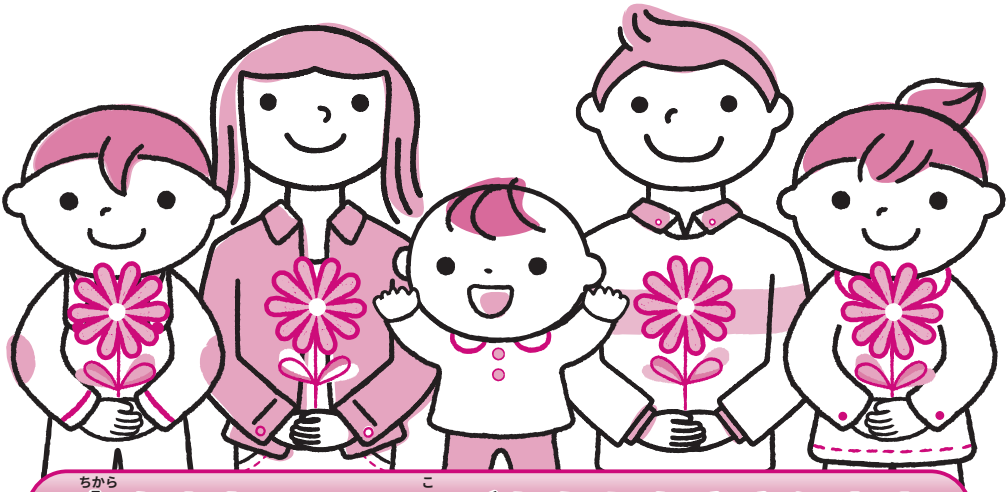

力をあわせて、子どもたちをささえます

ほごしゃ

子どもを育てることに、一番大切なやくわりをもちます。

まちの人たち

まちの行事や活動などをとおして、子どもとのふれあいを大切にします。

目黒区、学校、児童館など

子どもがいきいき勉強したり、遊んだりできるよう、おうえんします。

平成18年2月　発　行：目黒区
編　集：目黒区子育て支援部子ども政策課
〒153-8573 東京都目黒区上目黒2−19−15　電話 03（3715）1111

PRINTED WITH SOY INK R100
古紙配合率100%再生紙を使用しています
石油系溶剤を含まないインキを使用しています