令和5年度上期　財政状況の公表（資料）

（注）表中の数値は四捨五入しているため、一部の合計額が表内計算結果と合わない場合があります。

Ⅰ　令和5年度予算のあらまし

1　各会計予算額

（単位：千円）

区　　分	5年度	4年度	増減額	増減率　%
一般会計	119,751,319	115,247,948	4,503,371	3.9
国民健康保険特別会計	27,526,432	26,222,123	1,304,309	5.0
後期高齢者医療特別会計	7,710,599	7,337,112	373,487	5.1
介護保険特別会計	22,639,510	22,089,659	549,851	2.5
合　　計	177,627,860	170,896,842	6,731,018	3.9

【区報掲載値】

（単位：億円）

区　　分	5年度	4年度	増減額	増減率　%
一般会計	1,197.5	1,152.5	45.0	3.9
国民健康保険特別会計	275.3	262.2	13.1	5.0
後期高齢者医療特別会計	77.1	73.4	3.7	5.1
介護保険特別会計	226.4	220.9	5.5	2.5
合　　計	1,776.3	1,709.0	67.3	3.9

２　一般会計歳入・歳出予算

（１）歳　　入

（単位：千円）

区　　分	5年度	構成割合%	4年度	構成割合%	増減額	増減率%
特別区税	48,828,068	40.8	45,898,618	39.8	2,929,450	6.4
地方譲与税　★	396,960	0.3	384,121	0.3	12,839	3.3
利子割交付金　★	170,300	0.1	117,300	0.1	53,000	45.2
配当割交付金　★	878,600	0.7	803,500	0.7	75,100	9.3
株式等譲渡所得割交付金　★	850,400	0.7	915,100	0.8	△ 64,700	△ 7.1
地方消費税交付金　★	7,369,900	6.2	6,302,600	5.5	1,067,300	16.9
環境性能割交付金　★	107,800	0.1	97,200	0.1	10,600	10.9
地方特例交付金　★	92,200	0.1	112,200	0.1	△ 20,000	△ 17.8
特別区交付金	17,800,000	14.9	16,400,000	14.2	1,400,000	8.5
交通安全対策特別交付金　★	25,000	0.0	25,400	0.0	△ 400	△ 1.6
分担金及び負担金　☆	1,715,914	1.4	1,679,919	1.5	35,995	2.1
使用料及び手数料　☆	2,418,031	2.0	2,280,205	2.0	137,826	6.0
国庫支出金	18,457,351	15.4	19,386,965	16.8	△ 929,614	△ 4.8
都支出金	11,735,965	9.8	11,395,536	9.9	340,429	3.0
財産収入　☆	187,977	0.2	152,830	0.1	35,147	23.0
寄附金　☆	7,015	0.0	7,014	0.0	1	0.0
繰入金	3,701,701	3.1	4,286,528	3.7	△ 584,827	△ 13.6
繰越金　☆	2,000,000	1.7	2,000,000	1.7	0	0.0
諸収入　☆	1,795,137	1.5	1,676,912	1.5	118,225	7.1
特別区債	1,213,000	1.0	1,326,000	1.2	△ 113,000	△ 8.5
計	119,751,319	100.0	115,247,948	100.0	4,503,371	3.9

【区報掲載値】

（単位：億円）

区　　分	5年度	構成割合%	4年度	構成割合%	増減額	増減率%
特別区税	488	40.8	459	39.8	29	6.4
譲与税・交付金　★	99	8.2	88	7.6	11	12.9
特別区交付金	178	14.9	164	14.2	14	8.5
国庫支出金	185	15.4	194	16.8	△ 9	△4.8
都支出金	117	9.8	114	9.9	3	3.0
繰入金	37	3.1	43	3.7	△ 6	△13.6
特別区債	12	1.0	13	1.2	△ 1	△8.5
その他　☆	81	6.8	78	6.8	3	4.2
計	1,198	100.0	1,152	100.0	45	3.9

（注1）【譲与税・交付金 ★】の各数値は、（１）歳入の表における、地方譲与税、利子割交付金、配当割交付金、株式等譲渡所得割交付金、地方消費税交付金、環境性能割交付金、地方特例交付金、交通安全対策特別交付金の数値をまとめて算出したものです。

（注2）【その他 ☆】の各数値は、（１）歳入の表における、分担金及び負担金、使用料及び手数料、財産収入、寄附金、繰越金、諸収入の数値をまとめて算出したものです。

（２）歳　　出　　（単位：千円）

区　　分	5年度	構成割合%	4年度	構成割合%	増減額	増減率%
議会費	710,196	0.6	664,776	0.6	45,420	6.8
総務費	9,667,472	8.1	8,920,924	7.7	746,548	8.4
区民生活費	11,218,084	9.4	11,604,394	10.1	△ 386,310	△ 3.3
健康福祉費	61,853,700	51.7	61,882,151	53.7	△ 28,451	0.0
産業経済費	1,289,512	1.1	906,861	0.8	382,651	42.2
都市整備費	11,672,107	9.7	9,772,113	8.5	1,899,994	19.4
環境清掃費	5,137,018	4.3	5,259,665	4.6	△ 122,647	△ 2.3
教育費	13,932,370	11.6	10,926,721	9.5	3,005,649	27.5
公債費	2,842,823	2.4	3,892,947	3.4	△ 1,050,124	△ 27.0
諸支出金　☆	1,028,037	0.9	1,017,396	0.9	10,641	1.0
予備費　☆	400,000	0.3	400,000	0.3	0	0.0
計	119,751,319	100.0	115,247,948	100.0	4,503,371	3.9

【区報掲載値】　　（単位：億円）

区　　分	5年度	構成割合%	4年度	構成割合%	増減額	増減率%
議会費	7	0.6	7	0.6	0	6.8
総務費	97	8.1	89	7.7	7	8.4
区民生活費	112	9.4	116	10.1	△ 4	△ 3.3
健康福祉費	619	51.7	619	53.7	△ 0	0.0
産業経済費	13	1.1	9	0.8	4	42.2
都市整備費	117	9.7	98	8.5	19	19.4
環境清掃費	51	4.3	53	4.6	△ 1	△ 2.3
教育費	139	11.6	109	9.5	30	27.5
公債費	28	2.4	39	3.4	△ 11	△ 27.0
予備費など　☆	14	1.2	14	1.2	0	0.8
計	1,198	100.0	1,152	100.0	45	3.9

（注）【予備費など ☆】の各数値は、（２）歳出の表における、諸支出金及び予備費の数値をまとめて算出したものです。

（参考）　　（単位：円）

区　　分	区民１人当たり歳出額	１万円当たり歳出額
議会費	2,543	59
総務費	34,619	807
区民生活費	40,172	937
健康福祉費	221,498	5,165
産業経済費	4,618	108
都市整備費	41,798	975
環境清掃費	18,396	429
教育費	49,892	1,163
公債費	10,180	237
予備費など　☆	5,114	119
計	428,830	9,999

（単位：人）

5年4月1日現在人口	279,251

（３）性質別歳出　　（単位：千円）

区　　分	5年度	構成割合%	4年度	構成割合%	増減額	増減率%
人件費	21,366,921	17.9	22,090,752	19.2	△ 723,831	△ 3.3
扶助費	31,291,222	26.1	31,345,518	27.2	△ 54,296	△ 0.2
公債費	2,839,276	2.4	3,888,458	3.4	△ 1,049,182	△ 27.0
普通建設事業費	8,916,593	7.4	7,820,927	6.8	1,095,666	14.0
物件費	28,104,963	23.5	26,837,820	23.3	1,267,143	4.7
維持補修費　☆	3,126,523	2.6	2,756,964	2.4	369,559	13.4
補助費等	10,554,572	8.8	9,542,045	8.3	1,012,527	10.6
積立金	3,839,978	3.2	1,647,653	1.4	2,192,325	133.1
投資・出資金　☆	0	0.0	0	0.0	0	－
貸付金　☆	18,500	0.0	18,500	0.0	0	0.0
繰出金	9,292,771	7.8	8,899,311	7.7	393,460	4.4
予備費　☆	400,000	0.3	400,000	0.3	0	0.0
計	119,751,319	100.0	115,247,948	100.0	4,503,371	3.9

（参考）　　（単位：億円）

区　　分	5年度	構成割合%	4年度	構成割合%	増減額	増減率%
人件費	214	17.9	221	19.2	△ 7	△ 3.3
扶助費	313	26.1	313	27.2	△ 1	△ 0.2
公債費	28	2.4	39	3.4	△ 10	△ 27.0
普通建設事業費	89	7.4	78	6.8	11	14.0
物件費	281	23.5	268	23.3	13	4.7
補助費等	106	8.8	95	8.3	10	10.6
積立金	38	3.2	16	1.4	22	133.1
繰出金	93	7.8	89	7.7	4	4.4
その他　☆	35	2.9	32	2.7	4	11.6
計	1,198	100.0	1,152	100.0	45	3.9

（注）【その他 ☆】の各数値は、（３）性質別歳出の表における、維持補修費、投資・出資金、貸付金、予備費の数値をまとめて算出したものです。

３　積立基金

（単位：千円）

基　金　名	4年度末 現在高見込額	5年度中の増減額		5年度末 現在高見込額
		積立額	取崩額	
財政調整基金	34,858,770	1,028,037	1,359,138	34,527,669
減債基金	2,004,907	305,084	1,054,697	1,255,294
社会福祉施設整備寄付金等積立基金	845,159	9,253	7,576	846,836
三田地区街づくり寄付金等積立基金	646,340	671	12,792	634,219
奨学事業基金	4,000	4	4	4,000
区営住宅管理基金	810,994	198,183	177,503	831,674
サクラ基金	799,954	685	99,619	701,020
介護給付費等準備基金	3,279,093	589,318	0	3,868,411
施設整備基金	21,442,455	1,118,544	465,569	22,095,430
スポーツ振興基金	14,220	12	500	13,732
子ども・子育て応援基金	212,872	158	0	213,030
学校教育施設整備基金	19,308,350	1,481,524	521,302	20,268,572
産業振興基金	14,537	10	3,000	11,547
芸術文化振興基金	6,664	3	0	6,667
計	84,248,315	4,731,486	3,701,700	85,278,101

４　特別区債

（単位：千円）

区　　分	4年度末 現在高見込額	5年度中の増減額		5年度末 現在高見込額
		起債額	元金償還額	
総務債	309,859	0	44,952	264,907
区民生活債	1,422,470	0	29,706	1,392,764
健康福祉債	2,280,506	0	119,054	2,161,452
都市整備債	2,094,766	729,000	902,197	1,921,569
教育債	4,962,235	484,000	1,159,477	4,286,758
住民税等減税補てん債	443,706	0	219,990	223,716
計	11,513,542	1,213,000	2,475,376	10,251,166

＜区民１人当たりの積立基金残高の特別区平均との比較（令和３年度普通会計決算）＞

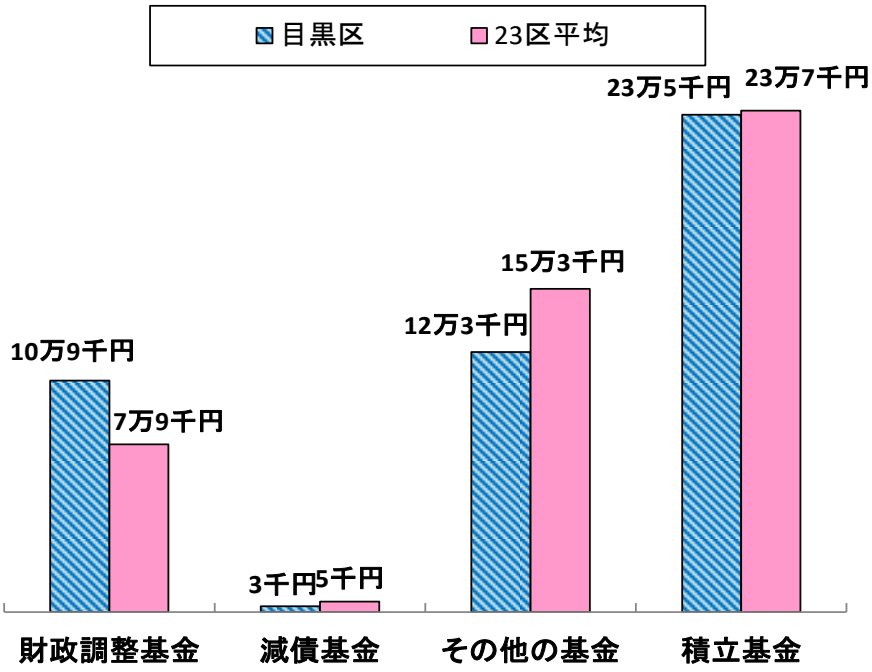

（参考）　　（単位：円）

区名	財政調整基金	減債基金	その他の基金	積立基金
目黒区	109, 409	2, 784	122, 853	235, 048
23区平均	79, 272	4, 998	152, 723	236, 993

＜区民１人当たりの積立基金残高の２３区比較（令和３年度普通会計決算）＞

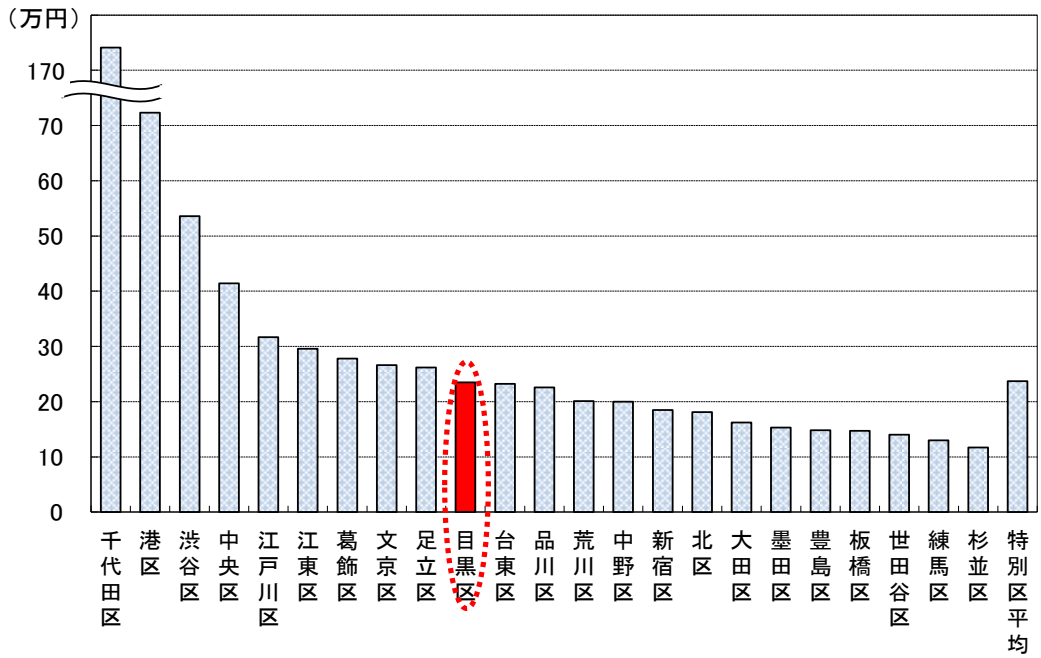

令和３年度末における積立基金残高の状況（普通会計決算）

区名	人口（R4.4.1）（人）	順位 大→小	財政調整基金 令和3年度末現在高（千円）	順位 大→小	財政調整基金 1人当たり基金残高（円）	順位 大→小	減債基金 令和3年度末現在高（千円）	順位 大→小	減債基金 1人当たり基金残高（円）	順位 大→小	その他特定目的基金 令和3年度末現在高（千円）	順位 大→小	その他特定目的基金 1人当たり基金残高（円）	順位 大→小	合計 令和3年度末現在高（千円）	順位 大→小	合計 1人当たり基金残高（円）	順位 大→小	区名
千代田区	67,276	23	42,078,835	7	625,466	1	0	20	0	20	75,066,426	8	1,115,798	1	117,145,261	9	1,741,264	1	千代田区
中央区	172,193	22	28,262,378	14	164,132	4	0	20	0	20	42,968,912	14	249,539	5	71,231,290	13	413,671	4	中央区
港区	258,783	17	51,390,052	2	198,584	2	0	20	0	20	135,732,548	2	524,503	2	187,122,600	2	723,087	2	港区
新宿区	340,877	12	35,976,919	11	105,542	6	5,986,526	3	17,562	4	21,119,366	19	61,956	21	63,082,811	18	185,060	15	新宿区
文京区	227,218	19	19,663,596	20	86,541	10	56,127	16	247	16	40,645,287	15	178,882	9	60,365,010	19	265,670	8	文京区
台東区	204,431	21	10,610,683	23	51,903	18	4,650,040	6	22,746	1	32,246,236	18	157,737	11	47,506,959	20	232,386	11	台東区
墨田区	276,800	16	23,955,669	16	86,545	9	50,098	17	181	17	18,373,015	21	66,376	20	42,378,782	22	153,103	18	墨田区
江東区	527,085	8	37,322,822	10	70,810	14	3,108,433	8	5,897	8	115,447,326	4	219,030	7	155,878,581	4	295,737	6	江東区
品川区	404,405	10	16,132,907	22	39,893	23	8,643,338	1	21,373	2	66,660,806	9	164,837	10	91,437,051	11	226,103	12	品川区
目黒区	278,415	15	30,460,916	12	109,408	5	775,488	10	2,785	10	34,204,402	17	122,854	13	65,440,806	16	235,048	10	目黒区
大田区	729,423	3	54,092,834	1	74,158	13	1,120	19	2	19	64,263,505	10	88,102	17	118,357,459	8	162,262	17	大田区
世田谷区	917,145	1	38,837,553	9	42,346	22	6,466,434	2	7,051	7	82,709,714	6	90,182	16	128,013,701	6	139,578	21	世田谷区
渋谷区	228,906	18	44,627,276	6	194,959	3	0	20	0	20	77,994,100	7	340,725	3	122,621,376	7	535,684	3	渋谷区
中野区	332,432	13	29,998,890	13	90,241	8	578,162	12	1,739	11	35,979,264	16	108,230	14	66,556,316	15	200,210	14	中野区
杉並区	570,925	6	48,558,825	3	85,053	11	21,202	18	37	18	18,025,244	22	31,572	23	66,605,271	14	116,662	23	杉並区
豊島区	283,595	14	21,994,744	18	77,557	12	83,410	15	294	14	19,891,515	20	70,141	19	41,969,669	23	147,992	19	豊島区
北区	351,390	11	17,799,063	21	50,653	19	1,661,183	9	4,727	9	44,172,714	13	125,709	12	63,632,960	17	181,089	16	北区
荒川区	215,361	20	21,287,295	19	98,845	7	4,124,665	7	19,152	3	17,949,807	23	83,348	18	43,361,767	21	201,345	13	荒川区
板橋区	567,091	7	26,793,065	15	47,247	21	642,196	11	1,132	12	56,005,657	11	98,760	15	83,440,918	12	147,138	20	板橋区
練馬区	738,131	2	45,337,174	5	61,422	16	5,319,763	4	7,207	6	45,165,255	12	61,189	22	95,822,192	10	129,817	22	練馬区
足立区	689,258	4	47,666,161	4	69,156	15	5,019,331	5	7,282	5	127,705,080	3	185,279	8	180,390,572	3	261,717	9	足立区
葛飾区	462,537	9	22,794,361	17	49,281	20	279,169	13	604	13	105,698,372	5	228,519	6	128,771,902	5	278,403	7	葛飾区
江戸川区	688,602	5	39,999,967	8	58,089	17	177,707	14	258	15	177,773,750	1	258,166	4	217,951,424	1	316,513	5	江戸川区
計	9,532,279		755,641,985				47,644,392				1,455,798,301				2,259,084,678				計
平均	414,447		32,853,999		79,272		2,071,495		4,998		63,295,578		152,723		98,221,073		236,993		平均
		（多い順）		（多い順）		（多い順）		（多い順）		（多い順）		（多い順）		（多い順）		（多い順）		（多い順）	

※令和4年4月1日現在の人口については、東京都の統計「住民基本台帳による世帯と人口（日本人及び外国人）（令和4年4月1日現在）」より抜粋。
※令和3年度末における積立基金残高については、「令和3年度特別区決算状況（令和4年12月）」より抜粋。

Ⅱ　令和4年度下期の補正予算と予算執行状況

１　４年度補正予算

一般会計（第４・５号）、国民健康保険特別会計（第３号）・
後期高齢者医療特別会計（第２号）・介護保険特別会計（第３号）

（単位：千円）

区　　分		補正前予算額	補正予算額	補正後予算額
一般会計		130,587,010	2,974,975	133,561,985
特別会計	国民健康保険特別会計	26,070,093	1,094,523	27,164,616
	後期高齢者医療特別会計	7,394,551	9,635	7,404,186
	介護保険特別会計	22,602,201	△ 33,879	22,568,322

【区報掲載値】　（単位：億円）

区　　分		補正前予算額	補正予算額	補正後予算額
一般会計		1,305.9	29.7	1,335.6
特別会計	国民健康保険特別会計	260.7	10.9	271.6
	後期高齢者医療特別会計	73.9	0.1	74.0
	介護保険特別会計	226.0	△ 0.3	225.7

２　各会計の執行状況

（単位：千円）

区　　分		予算額	収入済額 支出済額	収入率（%） 執行率（%）
一般会計		133,561,985	128,755,943 110,237,821	96.4 82.5
特別会計	国民健康保険特別会計	27,164,616	24,605,690 25,423,205	90.6 93.6
	後期高齢者医療特別会計	7,404,186	6,947,436 7,325,740	93.8 98.9
	介護保険特別会計	22,568,322	21,470,239 19,627,263	95.1 87.0
執行額は、5月末までの出納整理期間を経て決算額となります。				

（令和5年3月31日現在）

【区報掲載値】　（単位：億円）

区　　分		予算額	収入済額 支出済額	収入率（%） 執行率（%）
一般会計		1,335.6	1,287.6 1,102.4	96.4 82.5
特別会計	国民健康保険特別会計	271.6	246.1 254.2	90.6 93.6
	後期高齢者医療特別会計	74.0	69.5 73.3	93.8 98.9
	介護保険特別会計	225.7	214.7 196.3	95.1 87.0
執行額は、5月末までの出納整理期間を経て決算額となります。				

（令和5年3月31日現在）

３　特別区民税の負担状況

総　額	468億円
１世帯当たり	294,461円
１人当たり	167,684円

（5年3月31日現在）

（算出基礎）

特別区民税補正後予算額	46,826,000 千円
住民記録世帯数	159,023 世帯
住民記録人口	279,251 人

（5年3月31日現在。ただし、住民記録世帯数及び住民記録人口は5年4月1日現在）

４　区有財産の状況

区　　分		現在高	備　　考
土　地		818,069㎡	
建　物		526,653㎡	
物　権		0件	
出資による権利		754,513千円	芸術文化振興財団などへの出資金
物　品		4,943,921千円	取得金額１件50万円以上のもの
債　権		68,044千円	奨学資金などの貸付金
基　金	積立基金	84,248,315千円	財政調整基金、減債基金などの基金
	運用基金	109,453千円	公共料金支払基金などの基金

（5年3月31日現在。ただし、土地、建物、出資による権利は4年9月30日現在。）

【区報掲載値】

区　　分	現在高	備　　考
土　地	818,069㎡	
建　物	526,653㎡	
物　権	0件	
出資による権利	8億円	芸術文化振興財団などへの出資金
物　品	49億円	取得金額１件50万円以上のもの
債　権	1億円	奨学資金などの貸付金
基　金	844億円	積立基金と公共料金支払基金などの運用基金

（5年3月31日現在。ただし、土地、建物、出資による権利は4年9月30日現在。）

５　特別区債の状況

（単位：千円）

特別区債現在高	11,513,542

（5年3月31日現在。一般会計のみ）

【区報掲載値】　（単位：億円）

特別区債現在高	115

（5年3月31日現在。一般会計のみ）

６　一時借入金の状況

一時借入は行っていません。