

生活福祉資金貸付制度「教育支援資金」

高校・大学などの
入学金や学費の資金をお貸しします

目黒区社会福祉協議会 (☎3711-4995)

教育支援資金の種類と貸付限度額

	高等学校、 専修学校 (高等課程)	高等専門学校	短期大学、 専修学校 (専門課程)	大学
教育支援費(月額)	3万5,000円	6万円	6万円	6万5,000円
就学支度費	50万円(入学金の範囲内で貸し付け)			

いずれも学費の範囲内で貸し付け。
月額の1.5倍の額まで貸し付けできる場合あり

返済期間 14年以内(卒業後、据え置き期間<6カ月以内>を経て返済開始)
※納付済みの学費・入学金は貸し付け対象外

社会福祉協議会では、低所得世帯、障害があるかたや介護を要する高齢者のいる世帯に対し、生活の安定と経済的自立を図るため、資金の貸し付けと必要な相談支援を行う生活福祉資金貸付制度を設けています。

教育支援資金は、生活福祉資金貸付制度の一つで、進学や修学の継続を支援します(無利子)。申し込みから資金交付まで約1カ月かかります。支払い時期を確認のうえ、早めにご相談ください。その他の要件や申し込み方法など、詳細はお問い合わせください。

貸し付け条件

- ①世帯の収入が所定の基準以内(右表)
- ②都内在住で、住民票上の住所と実際の居住地が一致している
- ③世帯の収入により、学校卒業までの生計維持が可能な状況である
- ④貸し付けに際して、地域の民生委員による面接を受ける
- ⑤原則として、修学者本人が借受人、世帯の生計中心者が連帯借受人となる

収入基準月額(30年度)

2人世帯	27万2,000円以内
3人世帯	33万5,000円以内
4人世帯	38万5,000円以内



ハガキ・FAX
の記入例

- 1 講座名など
- 2 郵便番号・住所
- 3 氏名(ふりがな)
- 4 電話・FAX番号
- 5 年齢
- 6 性別

往復ハガキには、返信用にも住所・氏名を書いてください

記事に特に記載がない場合は、

- 重複申し込み不可
 - 費用は無料
 - 対象者は原則、区内在住・在勤・在学者
 - 1人1枚1講習(コース・行事)
- 申込先に所在地がない場合の宛て先
〒153-8573
目黒区役所(住所記入不要)
○○○○課(申込先の宛て名)

区立保育園 秋の催し

園保育課保育指導係 (☎5722-9867)

区立保育園では、親子で参加できる催しを行っています。10~12月は、公園で遊ぼう会、運動会、焼き芋会、お楽しみ会、離乳食講座などを行います。

詳細は、区立保育園子育て支援行事予定表秋号をご覧ください。総合庁舎本館2階保育課、区立保育園、児童館などで配布するほか、ホームページ(右のコードからアクセス可)でご覧になれます。

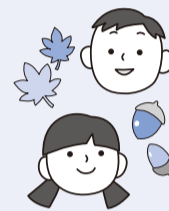

講演・講習

高齢者センター講習会
「レッツ・フラダンス」
「よくわかる!介護保険」
「初心者向けパソコン講習会」

対象 60歳以上の区内在住者。参加には高齢者センター利用登録が必要
<レッツ・フラダンス>

日時 10/15(月)または29(月)14:00~15:00
会場 高齢者センター(目黒1-25-26 田道ふれあい館内)
講師 メグミダンススタジオ 講師 飯島めぐみ氏 定員 各15人(先着)

<よくわかる!介護保険>

日時 10/19(金)10:00~11:30
会場 高齢者センター(目黒1-25-26 田道ふれあい館内) 定員 80人(先着)

<初心者向けパソコン講習会>

日時 10/22(月)~26(金)①9:30~12:30②13:30~16:30(全5回)
会場 シルバー人材センターパソコン教室(下目黒2-20-19 下目黒住区センター内) 定員 各15人(先着) 費用 教材費1,080円

☎電話で、高齢者センター(☎5721-2291)へ。窓口申し込み可

目黒区更生保護女性会講演会
「居場所がない少年・少女たち~地域とどう連携して見守るか」

日時 10/16(火)14:00~16:00
会場 めぐろパーシモンホール小ホール(八雲1-1-1 区民キャンパス内) 内容 複雑な家庭環境などにより居場所がない少年・少女たちについて考える 講師 一般社団法人コラボ代表 仁藤夢乃氏 定員 200人(抽選) 共催 目黒区 申し込み方法 往復ハガキに、記入例1~5を書いて、10/3(必着)までに、健康福祉計画課庶務係へ

目黒区更生保護女性会事務局 (☎090-6743-6484) へ

HP筑波大学附属駒場中・高等学校、目黒区教育委員会
連携講座「つい人に教えたくなる樹木のはなし」

日時 10/20(土)13:30~15:30
会場 筑波大学附属駒場中・高等学校(駒場東大前駅下車7分) ほか
内容 樹木の観察ポイントなどの講義、校内や公園での樹木観察 講師 筑波大学名誉教授 中村徹氏ほか 定員 30人(29年度の同講座に参加していないかたを優先して抽選) 費用 保険料50円

☎電話、ハガキ・FAX・Eメール(記入例1~4を記入)で、10/4(必着)までに、生涯学習課生涯学習係(☎5722-9314、☎3715-3099、✉kyoiku61@city.meguro.tokyo.jp)へ

シニアライフを楽しむために
~今から始めたい尿もれ予防

日時 10/23(火)14:00~16:00
会場 五本木住区センターレクリエーションホール(中央町2-4-18 さくらプラザ内) 内容 尿もれの基礎知識講話、セルフケア方法ほか 対象 65歳以上 定員 30人(先着)

☎電話で、中央包括支援センター(☎5724-8066、☎5722-9803)へ

伝統文化子ども教室
「親子で体験!狂言と尺八」

日時 11/4(日)①10:00~12:00②13:30~15:30 会場 中目黒GTプラザホール(上目黒2-1-3) 内容 狂言と尺八の鑑賞・ワークショップ 講師 能楽狂言方と泉流 奥津健太郎氏ほか 対象 小学生と保護者(2人1組) 定員 各20組(抽選)

☎ハガキ・FAXに、記入例1~4と

学校名・学年、希望時間①または②を書いて、10/9(必着)までに、文化・交流課文化・観光係(☎5722-9553、☎5722-9378)へ

HP子育て支援講座
「ケアプログラム」

日時 11/8(木)・15(木)10:00~12:00(全2回) 会場 総合庁舎本館地下1階入札控室 内容 子どもと大人の絆を深めるための講義と実習 講師 臨床心理士 澤谷厚子氏 対象 2歳児~小学2年生程度の保護者 定員 16人(抽選) ☎FAXに、記入例1~6、子ども全員の356と生年月日、保育(未就学児)希望者は子どもの3を書いて、10/12までに、子育て支援課利用者支援係(☎5722-9596、☎3715-7604)へ

ガイドヘルパー養成研修

日時 10/13(土)9:30~17:50、10/14(日)9:30~17:20、10/21(日)10:00~17:30(全3回) 会場 心身障害者センターあいアイ館(八雲1-1-8 区民キャンパス内) 内容 知的障害があり、自分で移動することが困難なかたの外出をサポートするガイドヘルパーを養成 定員 15人(先着) 費用 教材費など4,000円 後援 目黒区 ☎電話で、10/10までに、NPO法人はちくりうす(☎3793-3012、☎5856-6700)へ

留学生から学ぶ「世界」

日時 10/13(土)13:00~15:30
会場 総合庁舎別館5階目黒区国際交流協会 内容 トルコ・インド・コロンビア・マレーシア・モンゴルの留学生による自国の文化紹介と交流。通訳付き 定員 30人(先着) 費用 参加費300円(茶菓付き。国際交流協会会員は100円) ☎電話、FAX・Eメール(記入例1

~4を記入)で、目黒区国際交流協会(☎3715-4671、☎3715-4672、✉info@mifa.jp)へ

国際料理教室「日本料理」

日時 10/20(土)10:00~13:00
会場 青少年プラザ(中目黒2-10-13 中目黒スクエア内) 内容 外国人参加者とお好み焼きを作り、交流する 定員 10人(先着) 費用 1,000円(目黒区国際交流協会会員は700円)

☎電話またはEメール(記入例1~4、外国のかたは国籍を記入)で、目黒区国際交流協会(☎3715-4671、✉info@mifa.jp)へ

舞台芸術バレエに親しむ
初めてのバレエ鑑賞
「ザ・カブキ」

日時 12/8(土)10:15~11:45、12/16(日)14:00開演(13:20開場)(全2回) 会場 中目黒GTプラザホール(上目黒2-1-3) ほか
内容 バレエに関する講演とバレエ鑑賞 講師 東京バレエ団 岩永智博氏 定員 70人(先着) 費用 チケット代など4,200円 共催 目黒区芸術文化振興財団

☎往復ハガキに、記入例1~5を書いて、公益財団法人北野生涯教育振興会(〒153-0053五本木1-12-16、☎3711-1111)へ

パソコン教室
「ワード応用」

日時 11/18~12/23の毎週日曜日(全6回) 9:30~12:30 会場 シルバー人材センターパソコン教室(下目黒2-20-19 下目黒住区センター内) 定員 15人(先着) 費用 教材費など18,160円

☎電話で、目黒区シルバー人材センターパソコン教室(☎☎共通6420-0235。10:00~16:00)へ

<6面へ続く>